

QUINTA COM PROJETO APROVADO

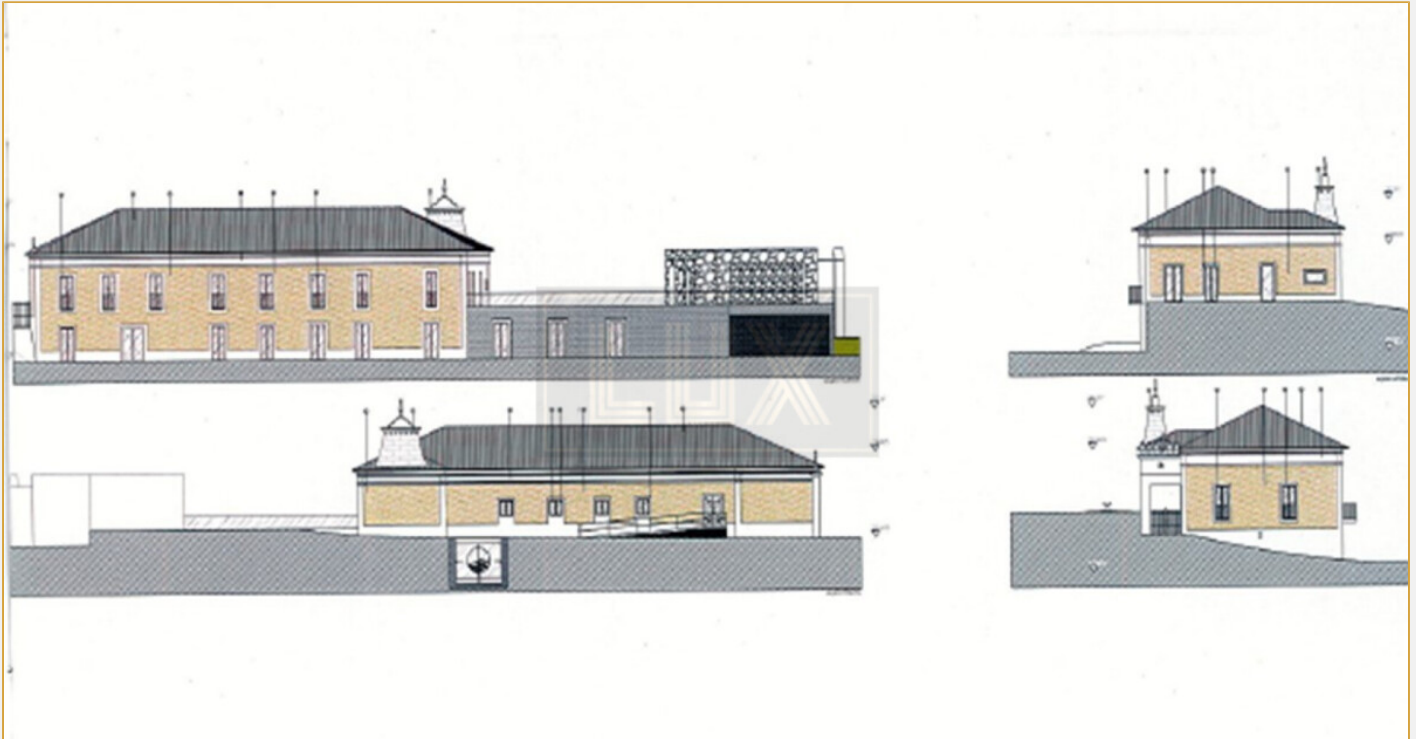

Quinta com 2 casas senhoriais, com cerca de 6 hectares, com projeto aprovado para alojamento local, destinada para o sector do turismo, situada na freguesia de Anais. O projeto contará com um edifício principal constituído por rés-do-chão e primeiro piso, sendo que o rés-do-chão contempla as seguintes áreas: espaço de receção com 40 m², adega/garrafeira com 30 m², sala de espera/lobby, espaço de jantar com 95 m², wc feminino, wc masculino, fraldário, lavandaria, cozinha, armazém, casa das máquinas, zona de arrumos, entre outros; no primeiro piso apresenta as seguintes áreas: 7 quartos com wc e uma master suite com jacuzzi. Dispõe de estacionamento exterior, elevador, zona ajardinada e nascente de água. Excelentes acessos, localizada a 11 km do centro de Ponte de Lima, 23 Km de Braga e 76 km do Porto. Ideal para investidores do sector do turismo. Venha conhecer!

| | | | |
|----------------|-----------|-----------|------------------|
| FINALIDADE | Venda | DISTRITO | Viana Do Castelo |
| TIPO DE IMÓVEL | Quinta | CONCELHO | Ponte De Lima |
| ESTADO | Angariado | FREGUESIA | Anais |



REFERÊNCIA: LUX694
PREÇO DE VENDA: SOB CONSULTA

PREÇO DE VENDA

Sob Consulta

REFERÊNCIA

Lux694
