RUÍNA EM LANHESES

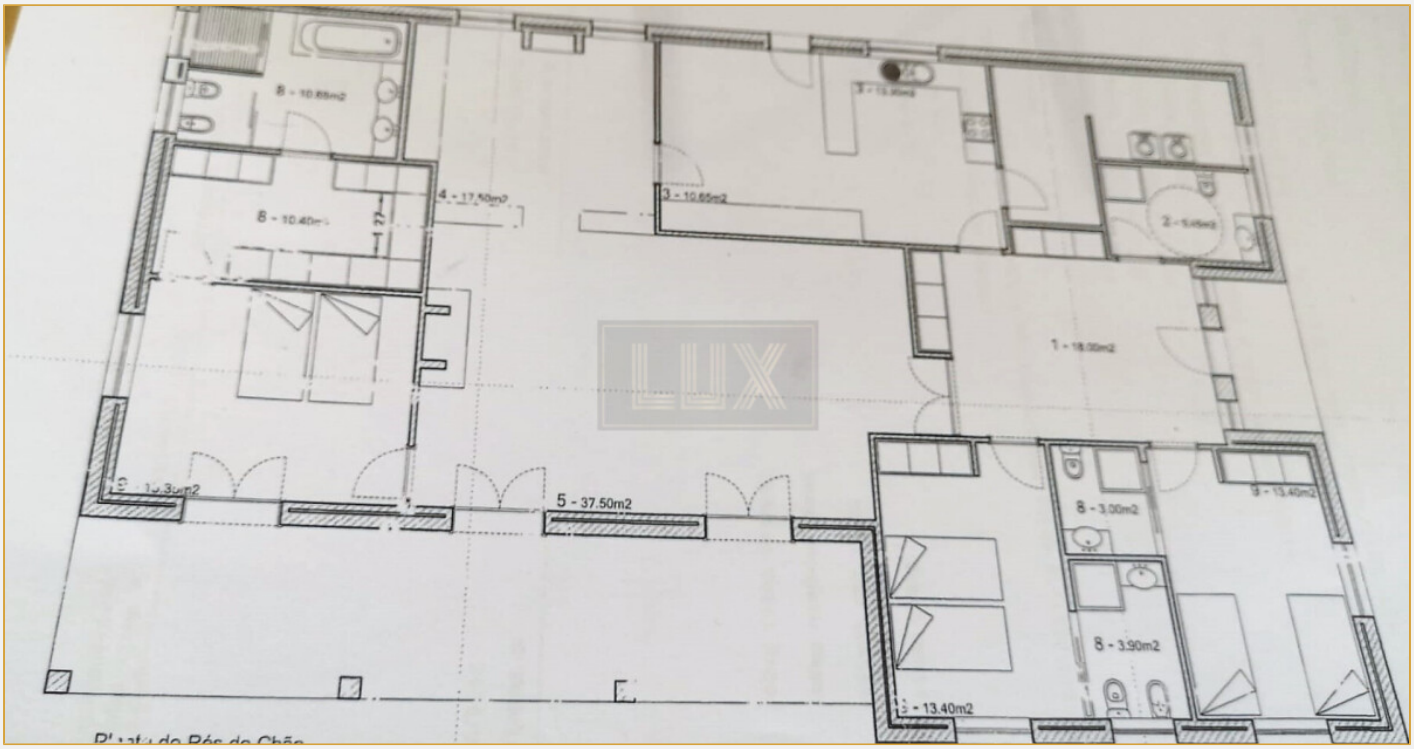

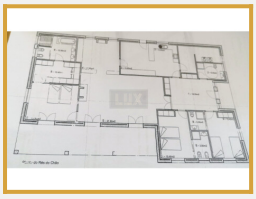

Terreno com ruína para restauro e projeto aprovado. Terreno com 3383 m2, com excelente localização, ótima exposição solar e de fácil acesso. Ideal para moradia unifamiliar. Venha conhecer!

FINALIDADE	**Venda**	DISTRITO	**Viana Do Castelo**
TIPO DE IMÓVEL	**Terreno Construção**	CONCELHO	**Viana Do Castelo**
ESTADO	**Angariado**	FREGUESIA	**Lanheses**
PREÇO DE VENDA	**Sob Consulta**	REFERÊNCIA	**Lux535**