REFERÊNCIA: LUX390
PREÇO DE VENDA: 325 000 €

QUINTA A 6 KM DE PONTE DE LIMA

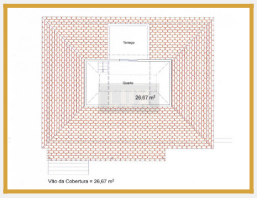

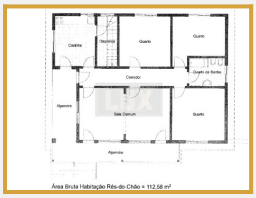

Quarto: **4**
Garagem: **1**
Casa de banho: **2**

Quinta com 1 hectare localizada na freguesia de Rebordões Souto a confrontar com a estrada N201. A propriedade caracteriza-se por 2 moradias habitáveis a necessitar de reabilitação, com plantação de vinha, árvores de fruto e mina de água. A primeira moradia é composta

por dois pisos: rés-do-chão com uma área de 112,58 m2, conta com cozinha, despensa, sala, corredor, alpendre, três quartos e um wc e no primeiro piso conta com um quarto com 26,67m2 e terraço com vistas desafogadas para a propriedade. A outra moradia tem uma área de 96,42 m2 e é composta por garagem, cozinha, sala, wc e quarto. Possui ainda, Cave com uma área de 122,25 m2 para duas lojas, lagares e armazém de cascos. Com excelentes acessos, localizada a 6 km do centro de Ponte de Lima, 27 Km de Braga, 77 km do Porto e a 75 km de Vigo. Venha conhecer! Classe Energética: E e F

FINALIDADE	**Venda**	DISTRITO	**Viana Do Castelo**
TIPO DE IMÓVEL	**Quinta**	CONCELHO	**Ponte De Lima**
ESTADO	**Angariado**	FREGUESIA	**Rebordões De Souto**
PREÇO DE VENDA	**325 000 €**	REFERÊNCIA	**Lux390**