REFERÊNCIA: LUX422
PREÇO DE VENDA: SOB CONSULTA

MORADIA V4 NA CORRELHÃ

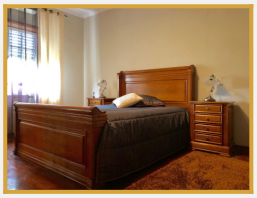

Classe Energética: D. Moradia composta por 2 pisos, cada um com cerca de 180m2. No primeiro andar encontramos hall de entrada, sala de estar, cozinha, dispensa, wc, garagem com portão automático. No segundo piso, temos um quarto suite, 3 amplos quartos, wc, sala de estar/jantar e acesso a varanda com vistas desafogadas. Esta moradia possui janelas em alumínio, aquecimento central e ar condicionado, o piso superior é todo em soalho. Bons acessos e excelente exposição solar. Perto desta moradia temos restaurante, padaria e mercearia. Somente a 2 km do centro de Ponte de Lima

FINALIDADE	**Venda**	DISTRITO	**Viana Do Castelo**
TIPO DE IMÓVEL	**Vivenda**	CONCELHO	**Ponte De Lima**

ESTADO	**Angariado**	FREGUESIA	**Correlhã**
PREÇO DE VENDA	**Sob Consulta**	REFERÊNCIA	**Lux422**